



*cutting through complexity*

# APRIL

**Diusulkan untuk Pendekatan  
Assurance SFMP 2.0**

**2019**

February 12, 2019



# Latar Belakang Program *Assurance* dari Komite Penasihat Pemangku Kepentingan

Komite Penasihat Pemangku Kepentingan (SAC) independen APRIL memberikan pengawasan dan rekomendasi kepada APRIL mengenai penerapan Kebijakan Pengelolaan Hutan Berkelanjutan (SFMP 2.0)

SAC melibatkan KPMG PRI untuk memberikan laporan independen mengenai kemajuan terhadap komitmen kunci SFMP 2.0

Temuan-temuan tentang implementasi dan efektivitas SFMP 2.0 dilaporkan ke SAC setiap tahun dan mendukung pemahaman SAC tentang kemajuan dan bidang-bidang untuk perbaikan dan membantu mereka menyusun rekomendasi untuk perbaikan lebih lanjut dan menanggapi pertanyaan dan perhatian pemangku kepentingan.

# Ringkasan Peran dalam SAC Assurance Program



# Latar Belakang Program *Assurance* Komite Penasihat Pemangku Kepentingan

Indikator-indikator Kinerja Kunci dikembangkan pada tahun 2015-2016 untuk mendukung pelaporan perkembangan dan telah diubah dan disempurnakan melalui konsultasi dengan pemangku kepentingan pada tahun 2017 dan 2018.

Terdapat 45 indikator-indikator kinerja, kesemuanya telah ditinjau pada tahun 2018.

Untuk 2019, 10 indikator prioritas SFMP 2.0 dipilih untuk ditelaah melalui konsultasi dengan SAC. Indikator prioritas fokus pada komitmen SFMP 2.0 kritis dimana terdapat resiko ketidakpatuhan terhadap SFMP 2.0 serta dimana terdapat rencana aksi yang masih terbuka dari tahun sebelumnya.

Kinerja terkait dengan indikator prioritas akan dilaporkan dalam laporan interim pada pertengahan tahun 2019.

# Sejarah Program Assurance Komite Penasihat Pemangku Kepentingan

Pada tahun 2019, laporan interim akan fokus terhadap 10 indikator-indikator prioritas

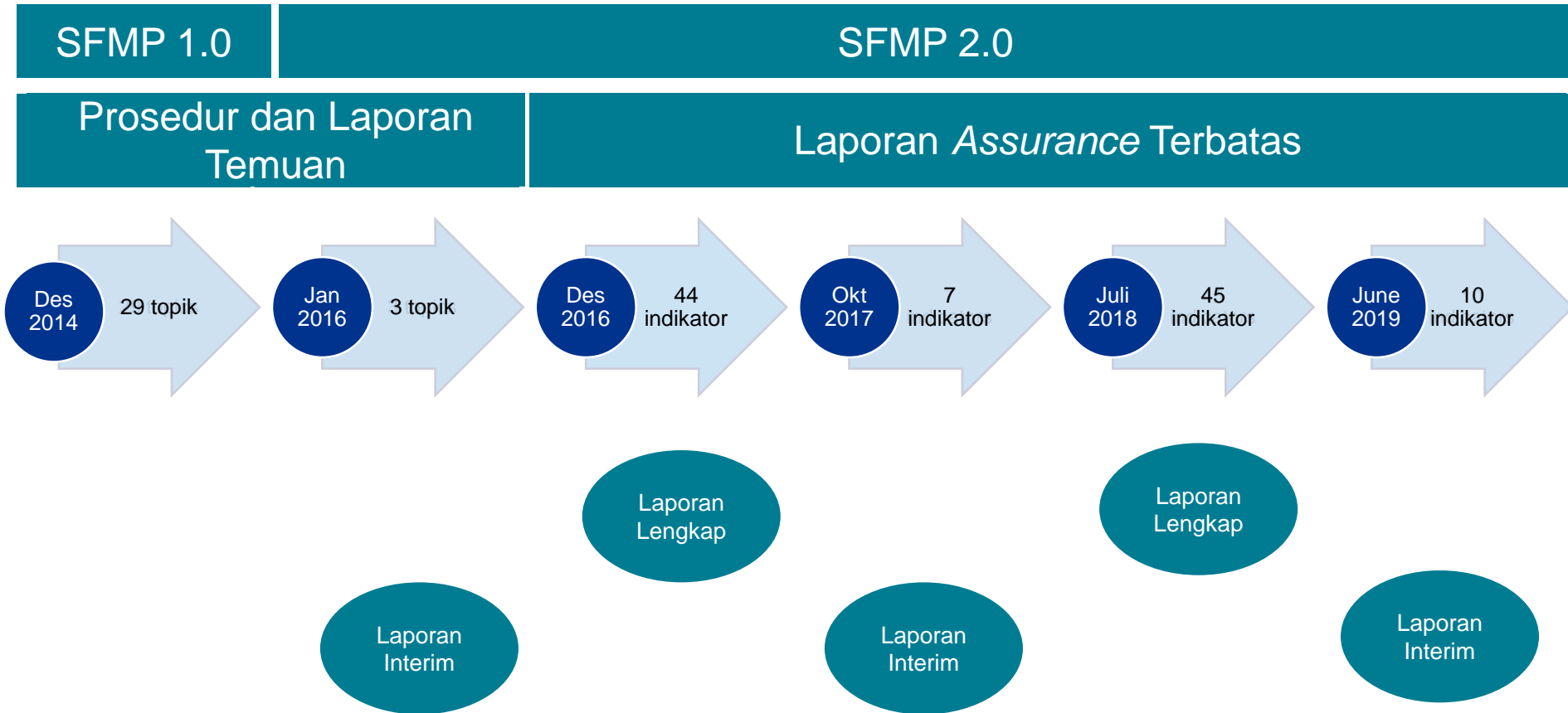

# Overview of 2019 Plan

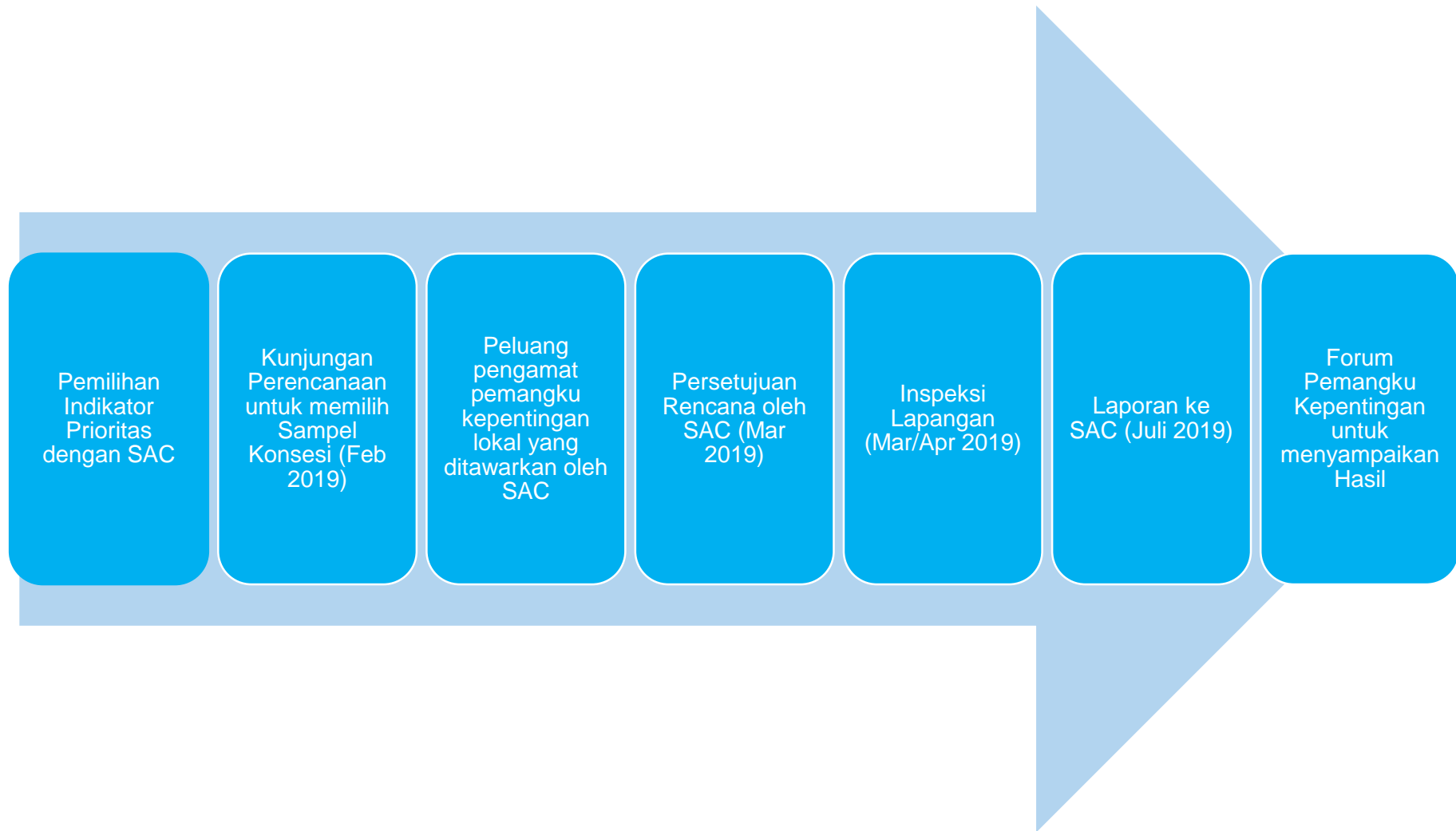

# Indikator Prioritas 2019

Indikator-indikator dipilih berdasarkan :

- Identifikasi dari prioritas pemangku kepentingan dilakukan sebelum pertemuan-pertemuan dengan pemangku kepentingan serta melalui masukan pemangku kepentingan terhadap indikator-indikator
- Peliputan Media pada tahun 2018
- Area dengan rencana aksi APRIL terkait dengan ketidaksesuaian sebelumnya dan peluang untuk perbaikan

Proses pemilihan menghasilkan :

- 10 indikator SFMP 2.0 yang terpilih
- Tambahan 9 sub-indikator baru juga dipilih untuk memberikan penilaian kinerja yang lebih rinci untuk 3 indikator spesifik SFMP 2.0

# Indikator Terpilih untuk 2019

Ref.	Indicator
I b.	<p>Jumlah Ha yang dikembangkan berdasarkan kategori (Hutan, Tak berhutan dan HCV1 / HCS2 dan non-HCV / HCS)</p> <p>Termasuk sub-indikator berikut :</p> <ul style="list-style-type: none"><li>• Pemulihan Lahan 2018 (Ha)</li><li>• Lahan yang dipulihkan telah ditanami 2018 (Ha)</li><li>• Perubahan penutupan lahan potensial yang belum dikonfirmasi di pemasok pasar (Ha dan % dari total perubahan penutupan lahan potensial yang diidentifikasi)</li></ul>
I c.	<p>Jumlah dari pengembangan baru yang tidak patuh terdeteksi dari PT RAPP dan pemasok serta % ketidakpatuhan yang menghasilkan aksi perubahan</p>
I d.	<p>Jumlah pengiriman ton kayu keras campuran (MHW) yang digunakan oleh pabrik Kerinci</p>
II a.	<p>Luasan Hektar dan % areal konservasi dan restorasi yang terkena dampak kebakaran, pengembangan atau perambahan</p>
V b.	<p>Kontribusi terhadap PDB lokal</p> <p>Termasuk sub-indikator berikut :</p> <ul style="list-style-type: none"><li>• Kemajuan dalam mengembangkan sistem pemantauan dan pelaporan termasuk implementasi “Toolkit Pelibatan Masyarakat untuk Pengelolaan Hutan Konservasi”</li></ul>



# Indikator terpilih untuk 2019

Ref.	Indikator
VI b.	<p>Luasan (hektar) konsesi APRIL maupun pemasok yang sekarang tidak aktif karena adanya sengketa lahan yang belum terselesaikan</p> <p>Termasuk sub indikator-indikator berikut :</p> <ul style="list-style-type: none"><li>• Sengketa Baru tahun 2018 (Ha)</li><li>• Pengakuan sengketa lama (Ha)</li><li>• Sengketa yang sudah selesai (Ha)</li><li>• Lahan yang dapat ditanami sebagai hasil dari penyelesaian sengketa (Ha and % dari total areal yang terselesaikan)</li></ul>
VI f.	% dari keluhan yang diselesaikan sesuai dengan SOP keluhan
VII b.	Mekanisme penyelesaian keluhan untuk mengadukan permasalahan ketenagakerjaan bagi karyawan APRIL atau pemasok dan kontraktor
IX d.	Status Rekomendasi-rekomendasi SAC
IX e.	% dari pemasok baru yang proses uji tuntasnya telah diselesaikan sebelum pengiriman kayu pertama

# Kunjungan Lapangan yang Diusulkan

## **PT. RAPP - 2 Estate**

Cerenti

Tasik Belat

## **Pemasok Mitra 2-3 konsesi**

PT. Citra Sumber Sejahtera

PT. Bukit Betabuh Sei Indah

PT. Nusantara Sentosa Raya

PT. Madukoro

## **Pemasok yang tidak terikat 2-3 konsesi**

PT. Korintiga Hutani

PT. Wahana Lestari Makmur Sukses

# Pemilihan lokasi/tapak inspeksi lapangan

Draf daftar konsesi dan estate yang dipilih berdasarkan kriteria sebagai berikut :

- Status pemasok (pemasok serat yang sedang berjalan)
- Volume yang dipasok (diutamakan pemasok > 150,000 ton)
- Jika dan bagaimana kunjungan terbaru dari KPMG
- Perubahan penutupan lahan yang diidentifikasi dari data satelit (khususnya areal-areal yang luas)
- Peningkatan klaim lahan signifikan
- Pengurangan klaim lahan signifikan
- Perambahan dan kehilangan areal konservasi
- Adanya sanksi publik dari pemerintah
- Liputan Media
- Jenis tanah (gambut atau mineral)

# Lokasi Pemasok dari Riau dan Usulan Sampel Lapangan

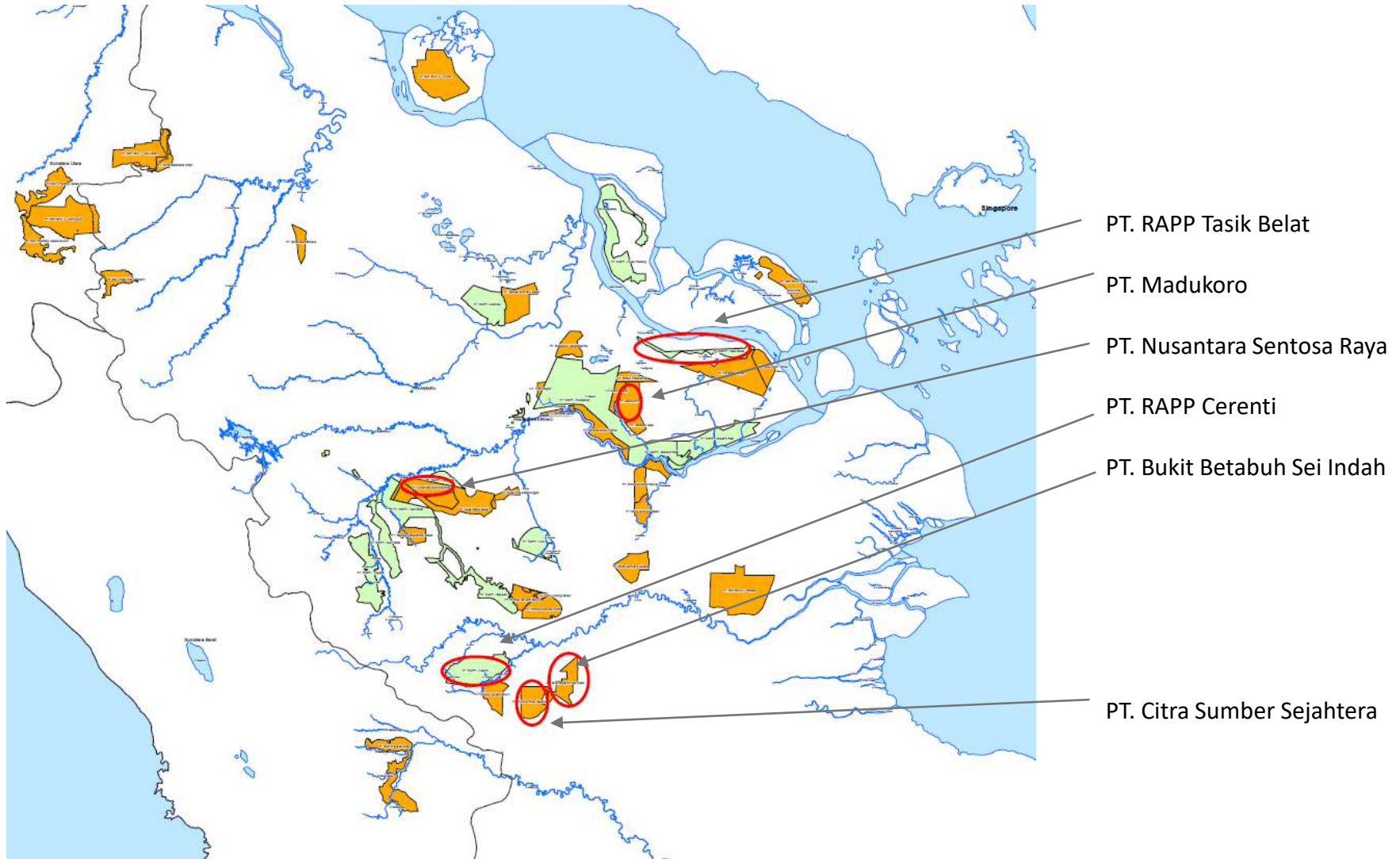

# Lokasi Pemasok dari Kalimantan serta usulan Sampel Lapangan

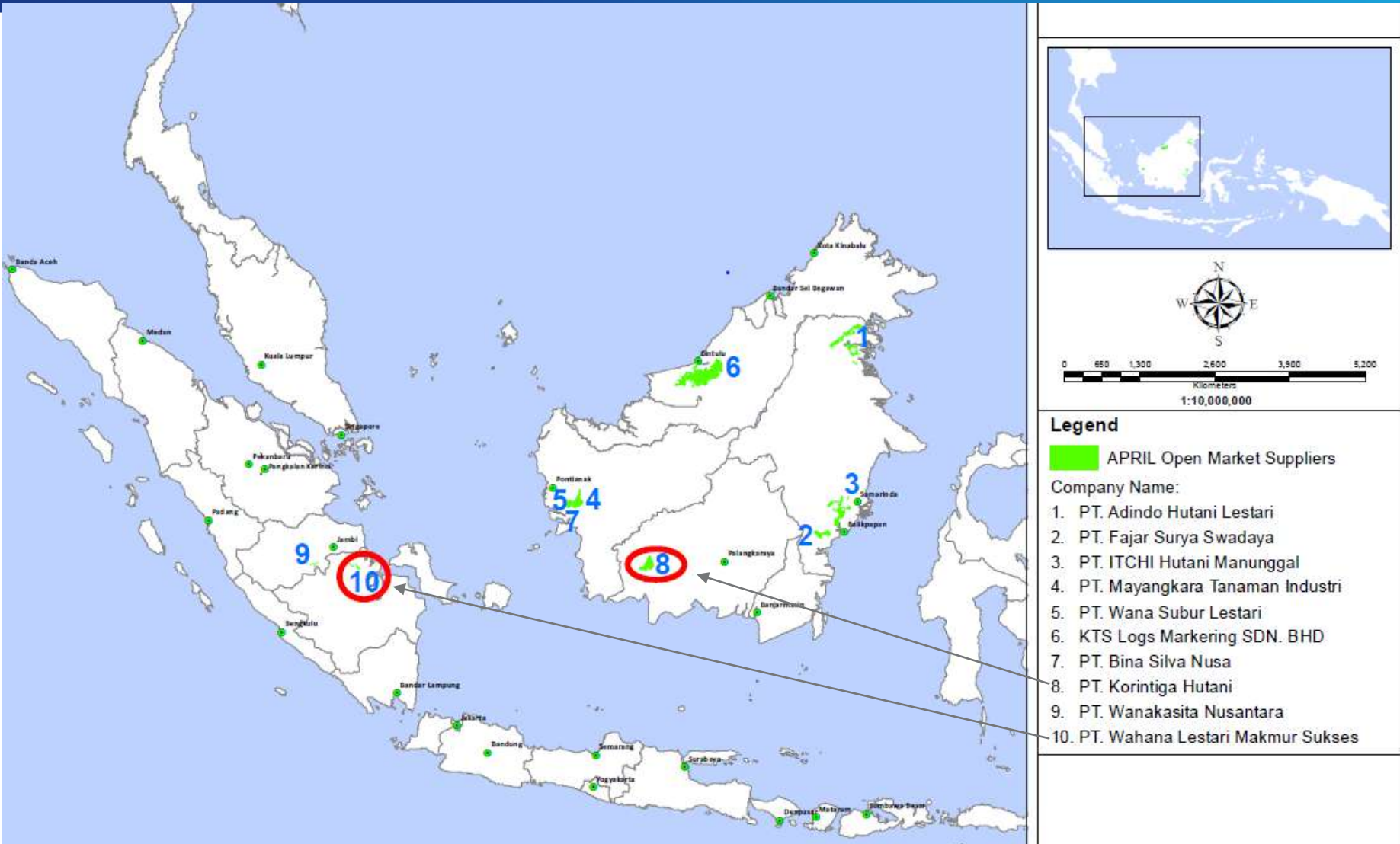

# Fokus pada Inspeksi Lapangan



Kesadaran karyawan/kontraktor terhadap proses-proses penyampaian keluhan



Kelengkapan data kebakaran



Kelengkapan data perambahan



Kepatuhan terhadap komitmen SFMP 2.0 terkait pembangunan tanaman baru

# Fokus pada Inspeksi Lapangan

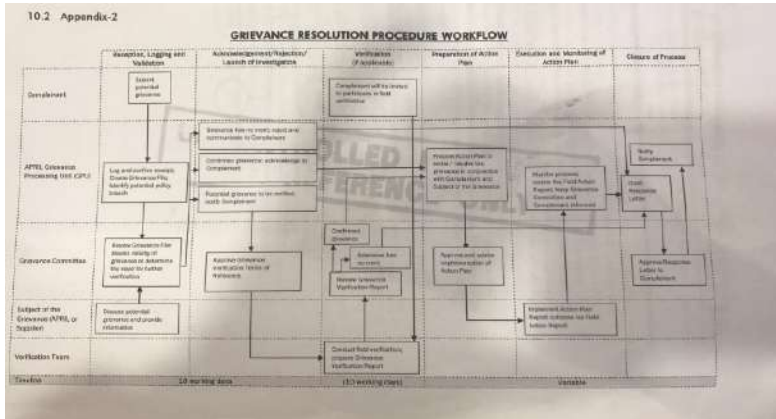

Penggunaan Mekanisme Penyelesaian Keluhan untuk penyelesaian Sengketa baru



Serat terbatas kepada sumber-sumber tanaman



Kemajuan dalam Sengketa Lahan



Pelaksanaan dari Sistem Uji Tuntas terhadap Pemasok Baru

# Kesempatan untuk memberikan masukan/komentar

Komentar terhadap usulan pendekatan inspeksi lapangan tahun 2019 dipersilahkan dan akan dipertimbangkan dalam penyusunan rencana final untuk akan mendapatkan persetujuan dari Komite Penasihat Pemangku Kepentingan.

Masukan/komentar dapat berkaitan dengan :

- Pemilihan indikator prioritas
- Konsesi dan estate spesifik untuk inspeksi lapangan
- Isu yang menjadi perhatian dengan topik spesifik
- Topik-topik lain yang terkait dengan SFMP 2.0 dan kinerja APRIL

Seluruh masukan/komentar harap langsung ditujukan kepada Komite Penasihat Pemangku Kepentingan di [Sac\\_secretariat@aprilasia.com](mailto:Sac_secretariat@aprilasia.com)





*cutting through complexity*

© 2019 KPMG LLP, a Canadian limited liability partnership and a member firm of the KPMG network of independent member firms affiliated with KPMG International Cooperative (“KPMG International”), a Swiss entity. All rights reserved.

The KPMG name, logo and “cutting through complexity” are registered trademarks or trademarks of KPMG International.